



Electronic General Meeting System (eASY.KSEI) User Guidance

Panduan Keikutsertaan Pemegang Saham dalam Pelaksanaan RUPS

Penggunaan eASY KSEI

PT Campina Ice Cream Industry, Tbk (CAMP)

Disclaimer: Panduan ini merupakan kutipan dari dokumen *Education and Guidebooks* untuk Pemegang Saham yang diterbitkan oleh PT Kustodian Sentral Efek Indonesia (“KSEI”). Bila Pemegang Saham Perseroan mengalami masalah atau memiliki pertanyaan lebih jauh terkait penggunaan sistem eASY.KSEI, silakan menghubungi KSEI *Contact list* pada *website* eASY.KSEI pada link <https://easy.ksei.co.id/egken/ContactUs.jsp>

Pendahuluan

Dalam **e-mail Pemanggilan RUPS sistem eASY.KSEI (<https://akses.ksei.co.id/>)**, setiap pemegang saham berhak ikut serta dalam pelaksanaan RUPS **dengan memilih salah satu** dari mekanisme berikut :

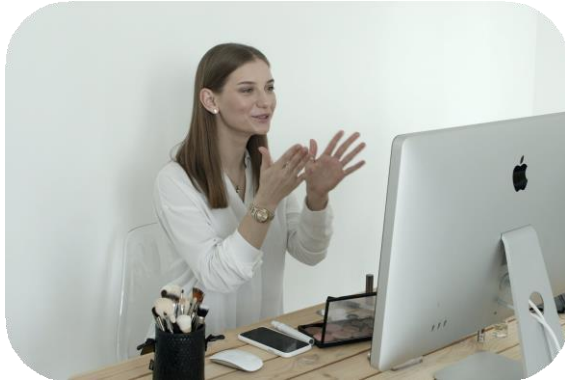

Hadir dalam RUPS **secara elektronik/online** melalui sistem eASY.KSEI (<https://akses.ksei.co.id/>)



Hadir dalam RUPS **secara fisik dengan kehadiran terbatas.**

Apabila Anda berencana **hadir** sendiri secara **fisik dengan kehadiran terbatas** ke pelaksanaan **RUPS Penerbit Efek**



Pada **hari-H** pelaksanaan **RUPS** Anda:

- **Wajib menunjukkan kartu identitas diri** untuk verifikasi data ketika proses registrasi kehadiran; serta
- **Membawa dokumen lainnya sesuai persyaratan** yang ditetapkan oleh setiap Penerbit Efek sehubungan dengan keikutsertaan dalam pelaksanaan RUPS secara fisik
- **Persyaratan tambahan dapat Anda lihat** melalui fitur '**Meeting Info**' pada aplikasi **eASY.KSEI** dan/atau melalui pengumuman yang dipasang pada laman situs resmi Penerbit Efek
- Tanpa mengurangi rasa hormat, Perseroan **tidak menyediakan makanan/minuman, maupun souvenir** selama penyelenggaraan Rapat.

Perangkat yang dibutuhkan

Aplikasi **eASY.KSEI** dan modul **Tayangan RUPS** dapat diakses dengan jaringan **internet stabil** serta:



Laptop/Komputer/Notebook/Gadget



Browser **Mozilla Firefox**, untuk **performa** dan **tampilan terbaik**

Aktivitas sebelum Pelaksanaan RUPS

Menyampaikan Konfirmasi Keikutsertaan sebelum Pelaksanaan RUPS

Apabila Anda adalah pemegang saham individu lokal dan ingin menghadiri sendiri pelaksanaan **RUPS secara elektronik,**

Berikut Tata Cara Registrasi yang dapat Anda ikuti →



Petunjuk Registrasi Akun Pemegang Saham

Shareholders Account Registration Guidance

Catatan:

Sebelum melakukan registrasi akun AKSes, **pastikan bahwa Anda telah memiliki Nomor *Single Investor Identification* (“SID”).**

Pengecekan Nomor SID dapat dilakukan dengan menghubungi perusahaan efek atau bank kustodian masing-masing pemegang saham.

Notes:

Before registering an AKSes account, **ensure that you already have a *Single Investor Identification* (“SID”) number.**

SID number checking can be done by contacting the securities company or custodian bank of each shareholder.

Masuk ke halaman situs website

Go to the website page

<https://akses.ksei.co.id>

The image shows a screenshot of the AKSes website interface. At the top right, there is a navigation bar with a search bar and a dropdown menu. Below the search bar, there are two buttons: 'MASUK' and 'DAFTAR'. The 'DAFTAR' button is circled in red, and a red line connects it to a callout box on the right that contains the word 'DAFTAR' in large, bold, red letters. The website header includes the date 'Rabu, 22 April 2026 10:19:14 +07' and the AKSes-KSEI logo. The main content area features a sidebar with navigation links like 'Beranda', 'Pusat Informasi', 'Pusat Edukasi', and 'Panduan'. The main content area displays a 'Berita terbaru' section, a 'Pusat Edukasi' section with a video player for 'Video Profile KSEI (Official KSEI)', and an 'Aksi Korporasi' section listing corporate actions.

LANGKAH PERTAMA

Buka situs website AKSes, lalu klik **Daftar** pada bagian kanan atas layar

THE FIRST STEP

Go to the AKSes website, then click **Register** at the top right of the screen

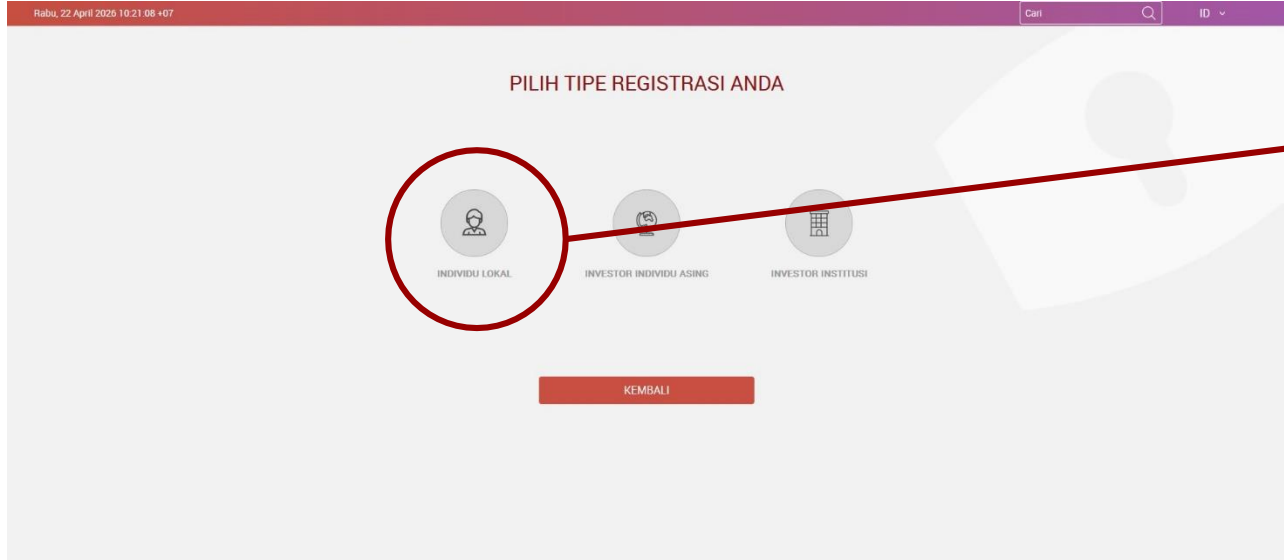

LANGKAH KEDUA

Pilih tipe registrasi: **Individu Lokal** seperti gambar diatas..

THE SECOND STEP

Select registration type: **Local Individual** as pictured above.

AKSes • KSEI
Pusat Layanan Kontak Masyarakat
Kementerian Kesehatan RI

Pendaftaran

▶ Nama Lengkap *

▶ NIK *

▶ Nomor Handphone *

▶ E-mail *

Batal Selanjutnya

Selanjutnya

LANGKAH KETIGA

Selanjutnya, Anda akan diminta untuk **melengkapi data pendaftaran**, seperti **Nama Lengkap**, **NIK**, **Nomor Handphone**, dan **alamat E-mail**. Setelah data lengkap, silakan mengklik tombol "**Selanjutnya**".

THE THIRD STEP

Next step, you will be asked to **complete registration data**, such as **Full Name**, **NIK**, **Mobile Phone**, and **E-mail address**. After the data is complete, please click the "**Next**" button.

AKSes • KSEI
Kantor Pusat dan Wilayah

Pendaftaran INDIVIDU LOKAL

Informasi Anda

Nama	:	Aldo Salvatore
NIK	:	31993002880005
No. Mobile	:	085123000000
Email	:	any.of.my.test@gmail.com

[Kembali](#) [Aktivasi](#)

[Aktivasi](#)

LANGKAH KEEMPAT

Sistem akan menampilkan data yang telah diisi sebelumnya (Nama, NIK, No. Handphone, email) dan No. SID anda (jika anda tidak memiliki SID maka informasi SID tidak akan muncul namun tetap bisa lanjut ke tahap selanjutnya) . Kemudian pilihlah menu "**Aktivasi**"

THE FOURTH STEP

The system will display the pre-filled data (Name, NIK, Mobile No., email) and No. Your SID (if you do not have a SID then the SID information will not appear but you can continue to the next step). Then select the "**Activation**" menu.

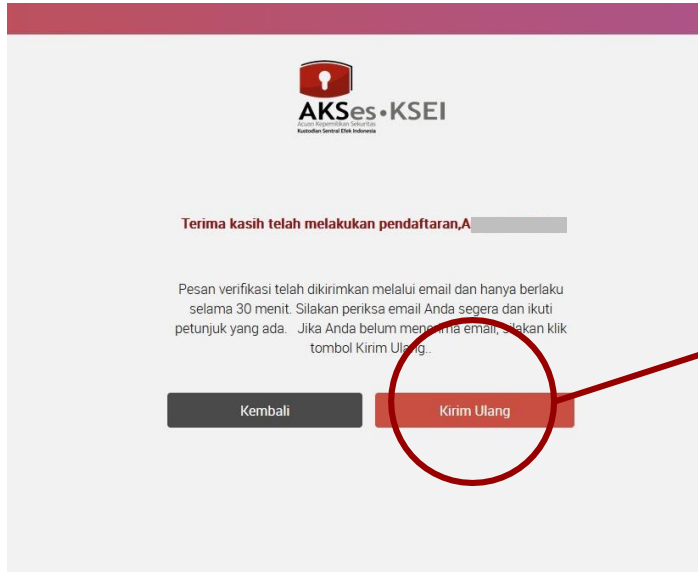

LANGKAH KELIMA

Selanjutnya Anda akan menerima tautan (link) untuk verifikasi akun via email. Apabila hingga 15 (menit) **Anda belum menerima email**, silakan klik tombol **'Kirim Ulang'**.

THE FIFTH STEP

You will then receive a link for account verification via email. If up to 15 (minutes) **you have not received the email**, please click the **'Resend' button'**.

Anda telah terdaftar di fasilitas AKSes - KSEI.

Silakan klik link dibawah ini untuk mengaktifkan akun AKSes - KSEI Anda :

[Link Aktivasi](#)

[Link Aktivasi](#)

Jika link diatas tidak bekerja, silakan copy & paste URL lengkap ke dalam browser dan kemudian tekan [Enter]

Link aktivasi diatas hanya berlaku selama 30 menit. Segera lakukan aktivasi akun Anda. Apabila masa aktif link tersebut sudah berakhir, silakan lakukan pendaftaran kembali.

Apabila Anda membutuhkan bantuan lebih lanjut, silakan hubungi kami pada jam operasional (08.00 - 17.00 WIB) melalui:

Call Center : (+62)21 515 2855

Toll Free : 0800 186 5734

Email : helpdesk@ksei.co.id

Hormat kami,



LANGKAH KEENAM

Selanjutnya anda akan diminta untuk melakukan verifikasi melalui '**Link Aktivasi**' yang diberikan via email Anda

THE SIXTH STEP

Next you will be asked to verify via the '**Activation Link**' provided via your email'.

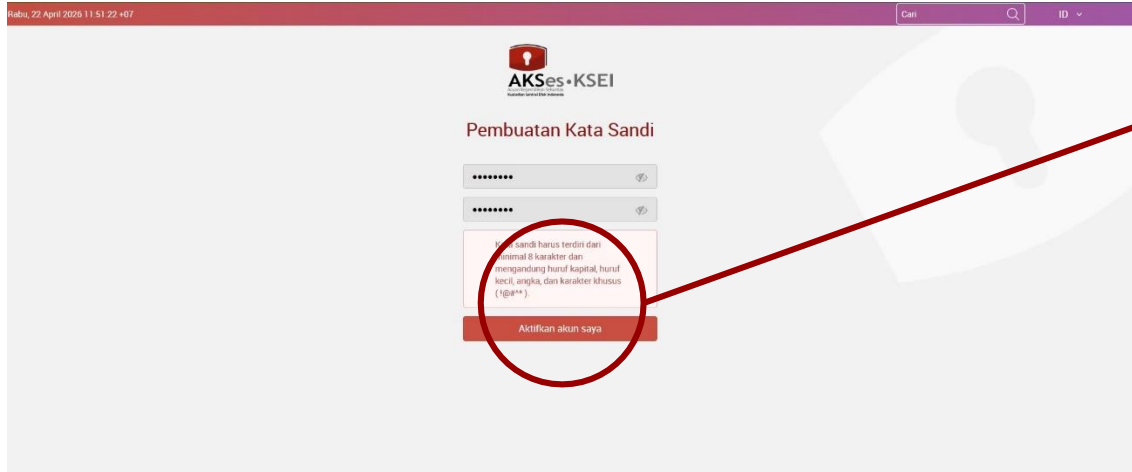

Aktifkan akun saya

LANGKAH KEDELAPAN

Setelah klik link aktivasi anda akan diminta untuk membuat password yang harus terdiri dari **minimal 8 karakter** dan mengandung huruf kapital, huruf kecil, angka dan karakter khusus (seperti: !@#**).

Masukkan kata sandi/password kemudian pilih "**Aktifkan akun saya**".

THE EIGHTH STEP

After clicking the activation link you will be asked to create a password which must consist of **at least 8 characters** and contain capital letters, lowercase letters, numbers, and special characters (such as: @#**). Enter the password/password then select "**Activate my account**".

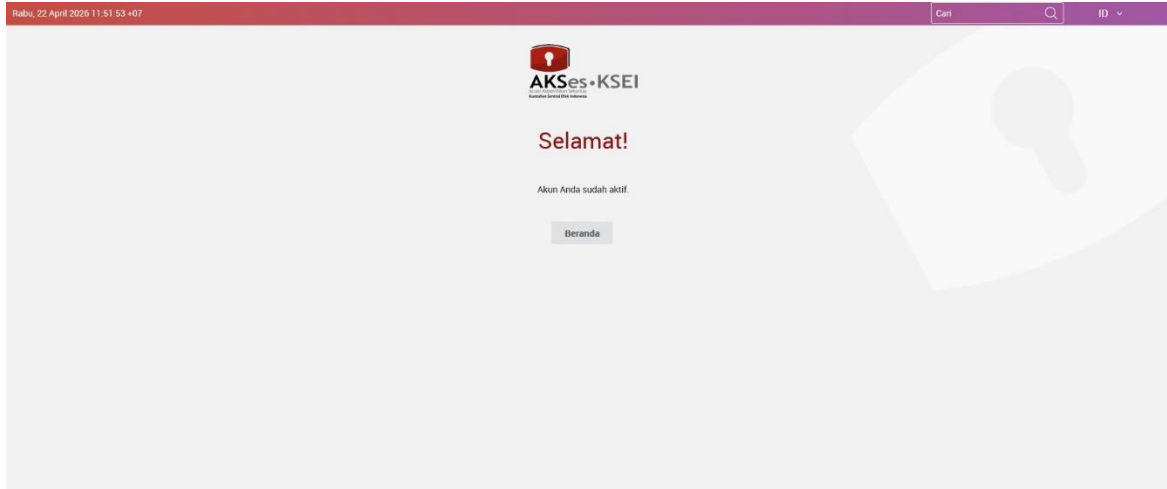

LANGKAH KESEMBILAN

Setelah berhasil membuat kata sandi, maka akun Anda telah aktif. Anda bisa kembali ke beranda untuk login dengan email dan password yang telah dibuat.

THE NINTH STEP

Once you've successfully created a password, your account is active. You can return to the homepage to log in with the email address and password you created.